Муниципальное бюджетное дошкольное образовательное учреждение «ДСКВ №37»

Шахматный клуб

«Отважная пешечка»

рекомендует

«Поиграем дома»

Веселые уроки игры в шахматы с мамами и папами

Прежде чем игру начать,
Много правил надо знать!
Знай, что справа от тебя
Клетка белой быть должна.
Приготовь всё для игры:
По краям поставь ладьи
Рядом конница шагает,
Слон коней тех охраняет.
Вот осталось поля два
Для ферзя и короля.
Пешки – смелые натуры,
Прикрывают все фигуры.
Заняли свои места,
Начинается игра!

Парад шахматных фигур

Я смотрю на первый ряд
По краям ладьи стоят

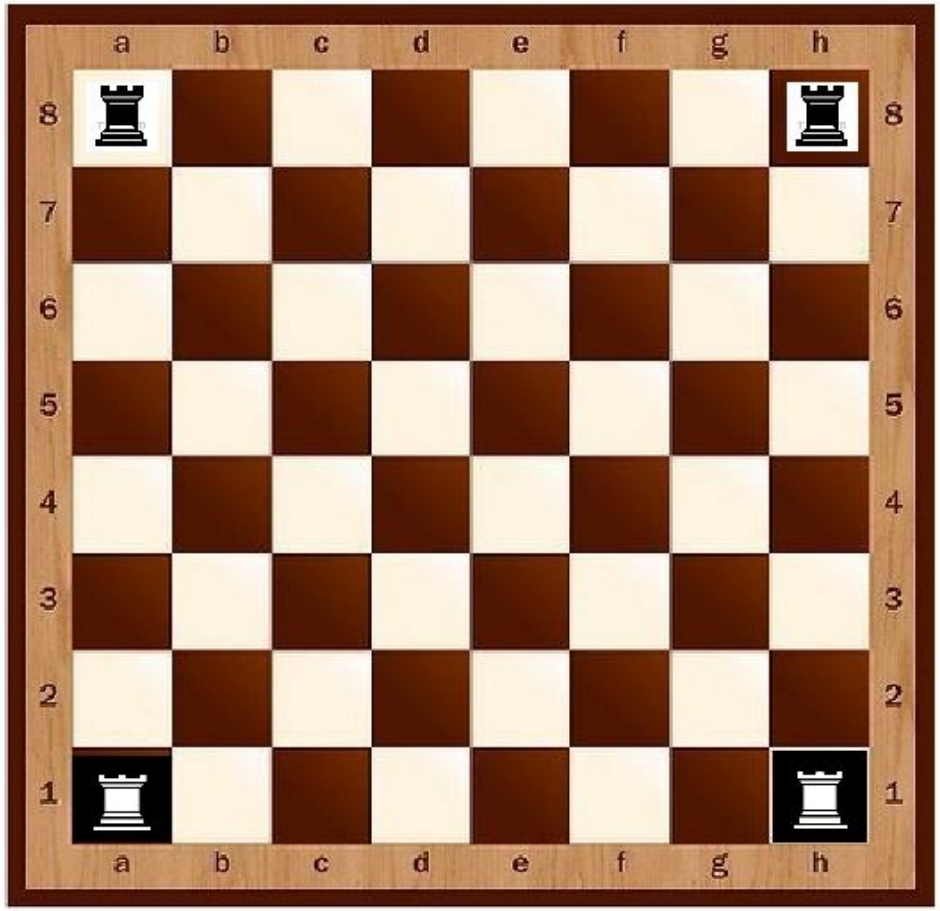

Парад шахматных фигур

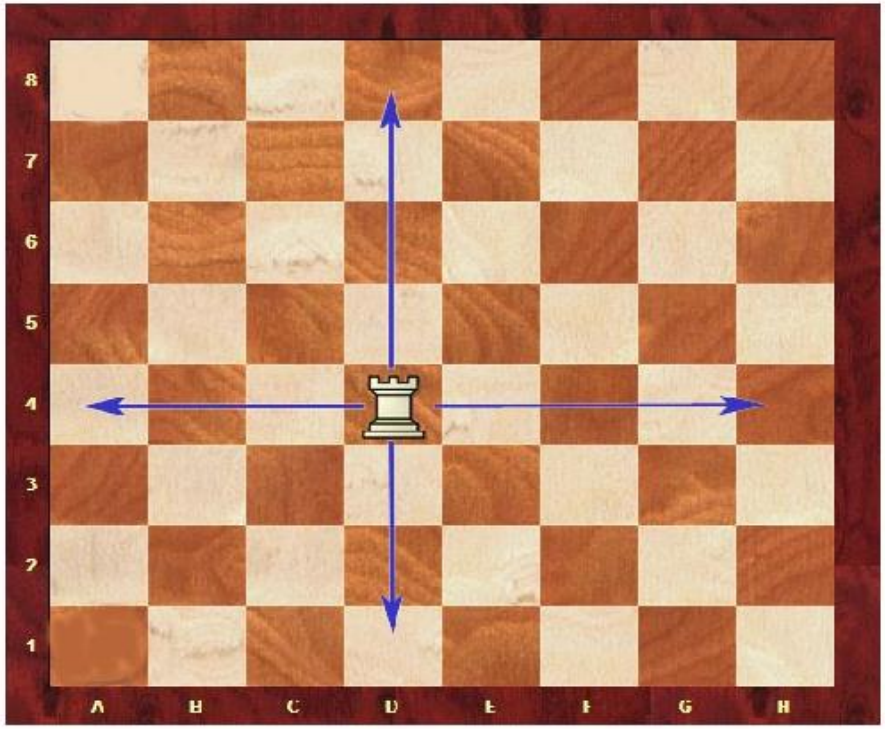

Ладья ходит и бьет по прямой на любые расстояния и во все стороны (вперед, назад, вправо и влево).

С ними рядом два коня
Хитро смотрят на меня

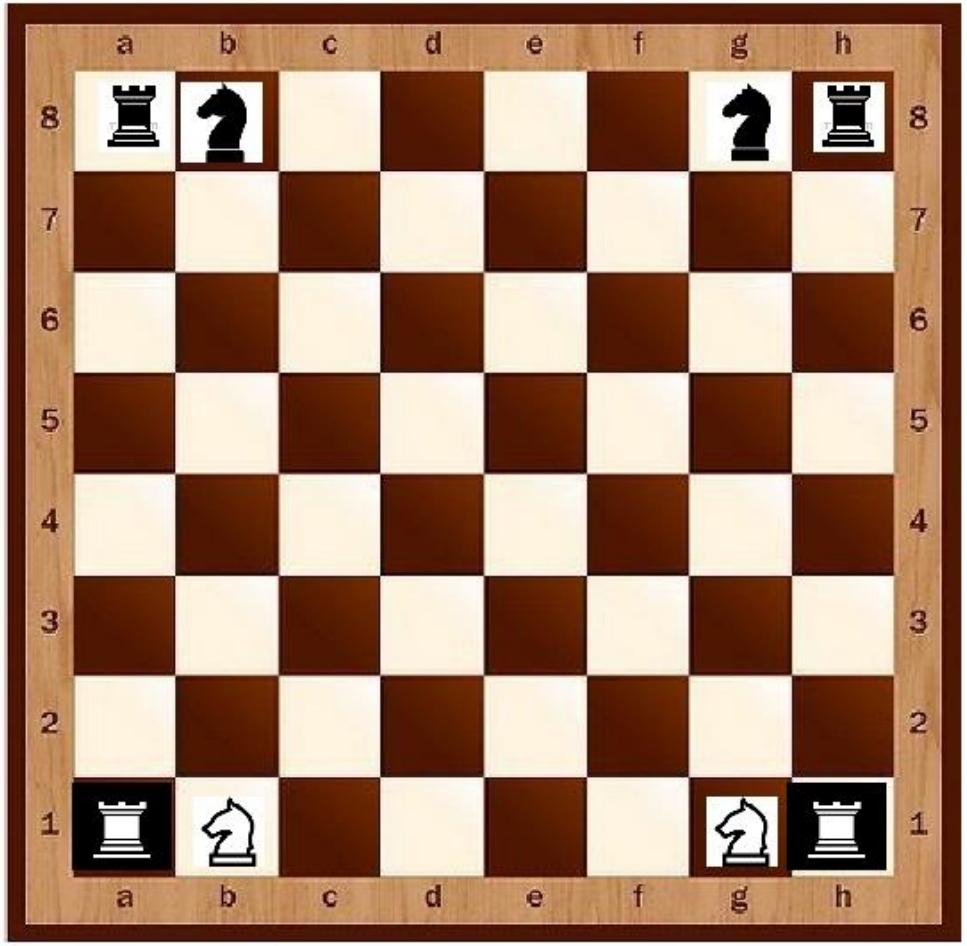

Ход коня

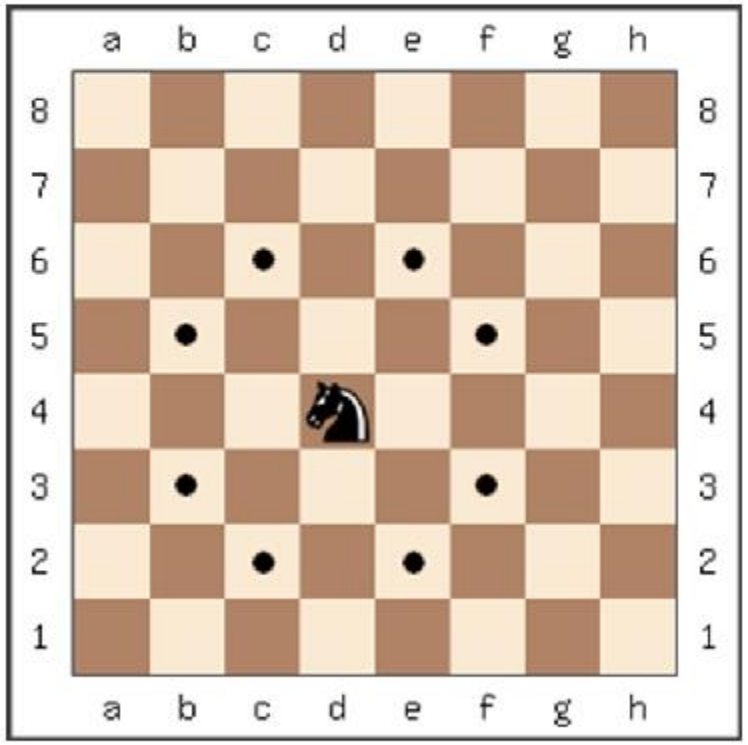

А за ними, видим мы,
На доске стоят слоны

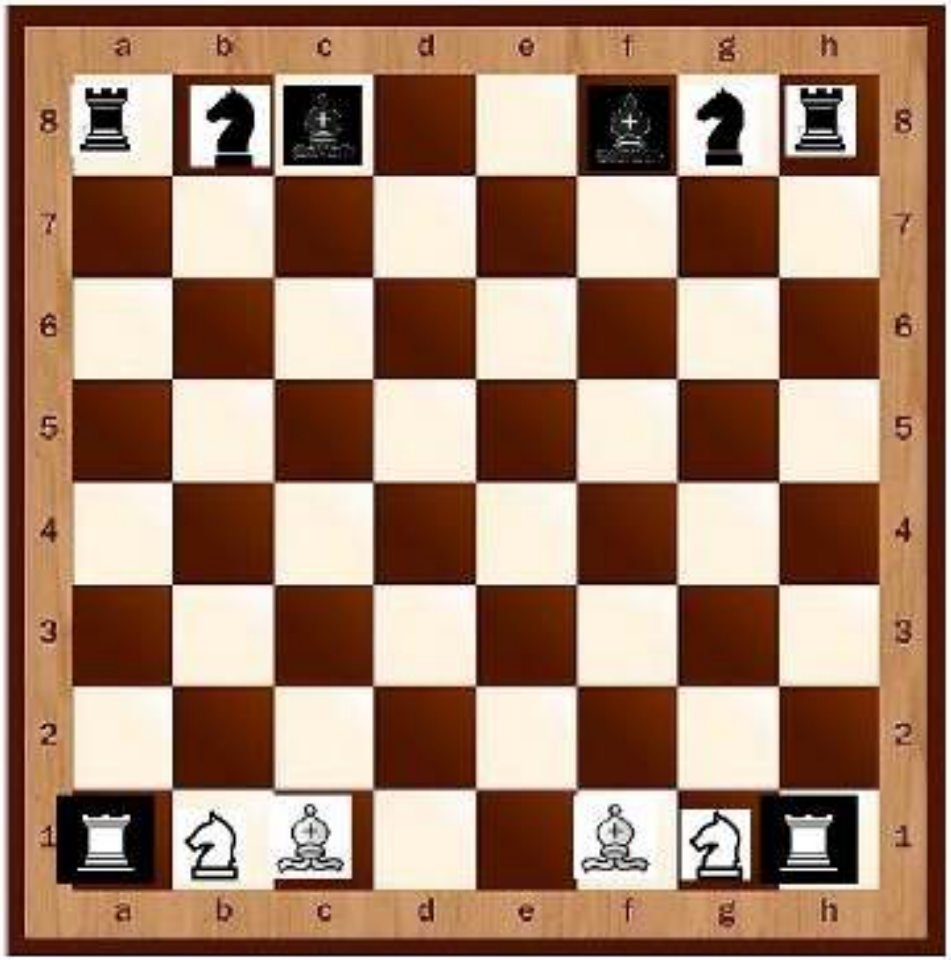

Парад шахматных фигур

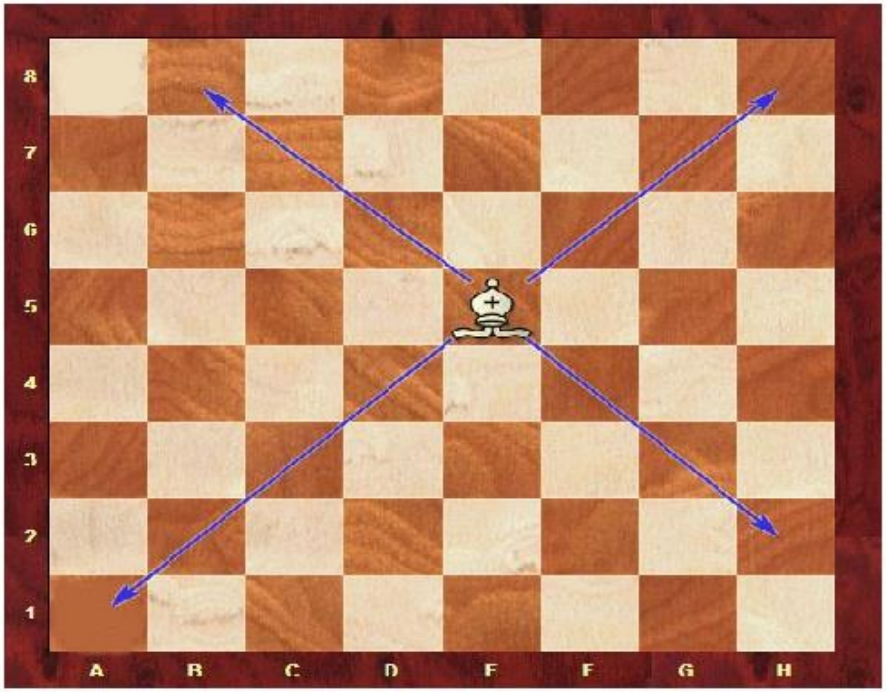

Слон может передвигаться на любое количество полей по диагонали. Существуют белопольные и чернопольные слоны, которые передвигаются только по белым или только по черным полям.

И еще два поля есть
А на них – король и ферзь

Ферзь «любит» свой цвет

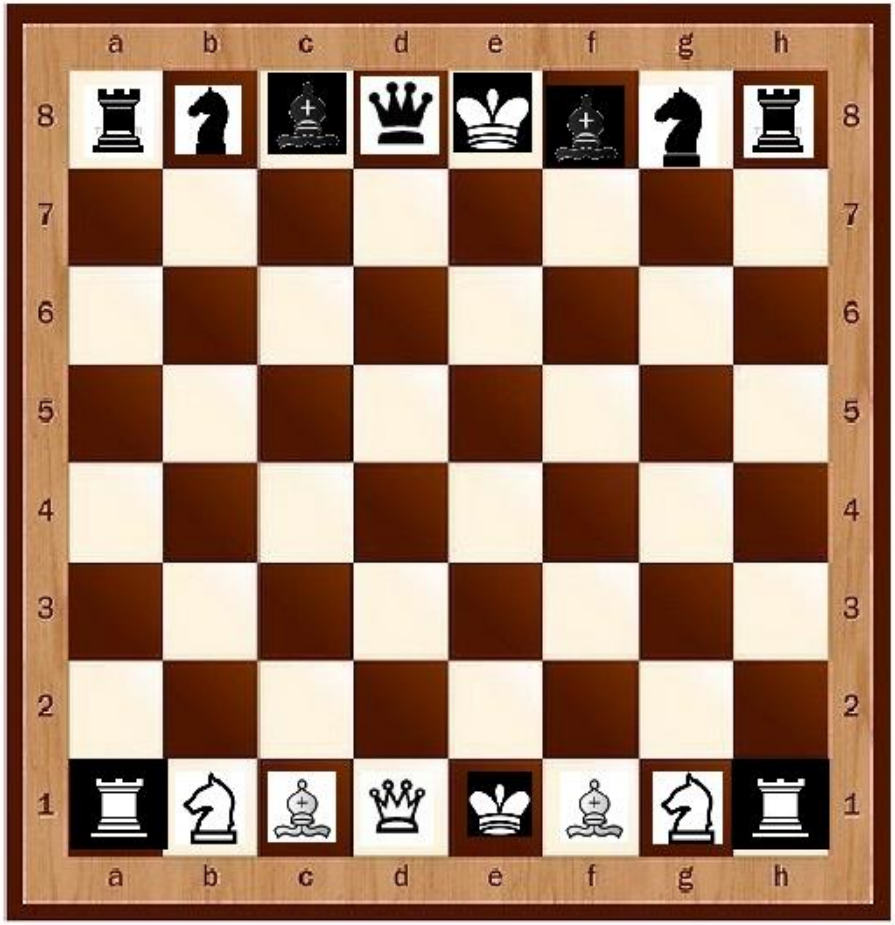

Как ходит ферзь?

Ферзь может ходить **в любом направлении (по горизонтали, вертикали и диагонали) и на любое количество клеток.**

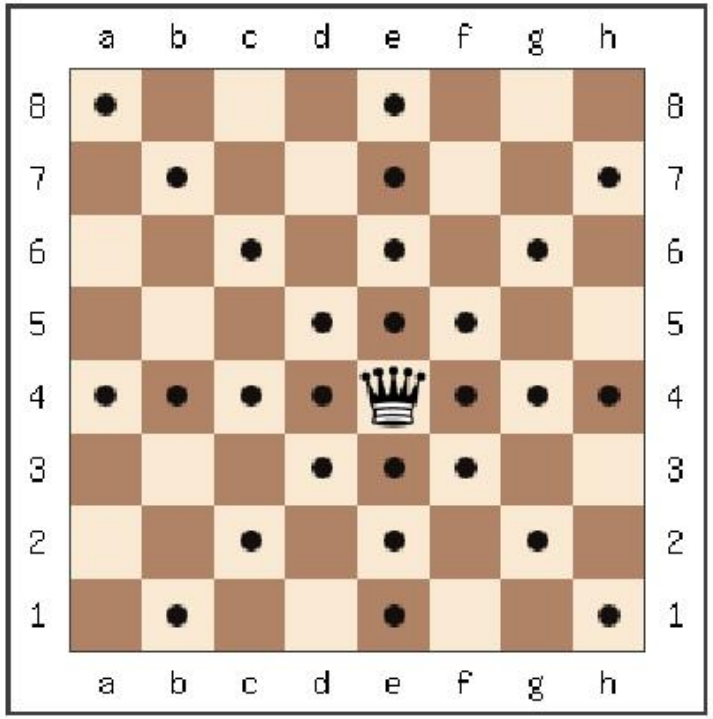

Король

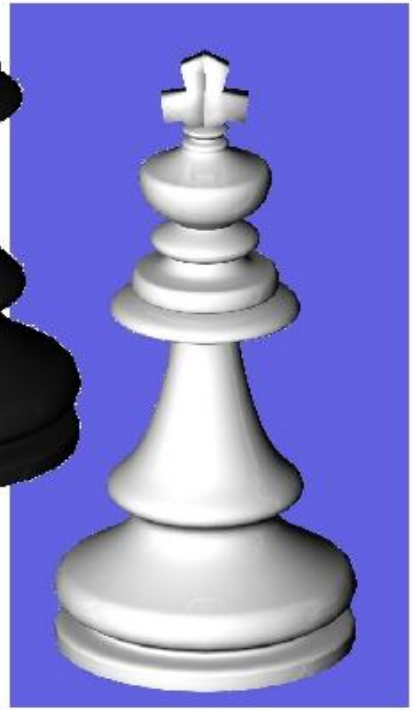

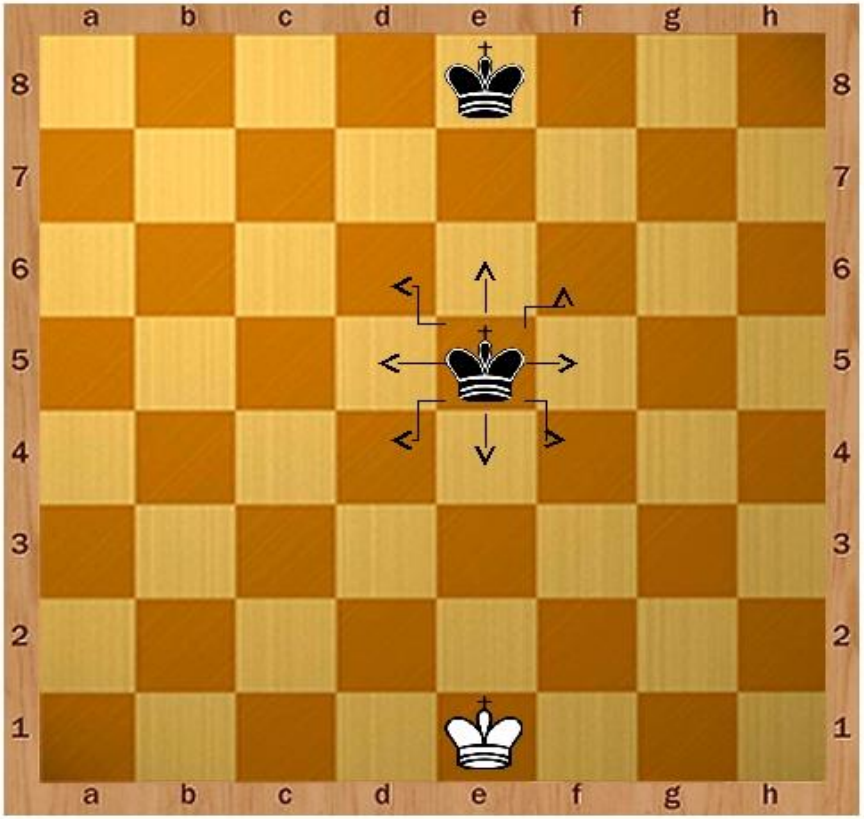

Это самая главная фигура, все остальные фигуры работают на её защиту

А теперь без спешки
Идут на место пешки

Парад шахматных фигур

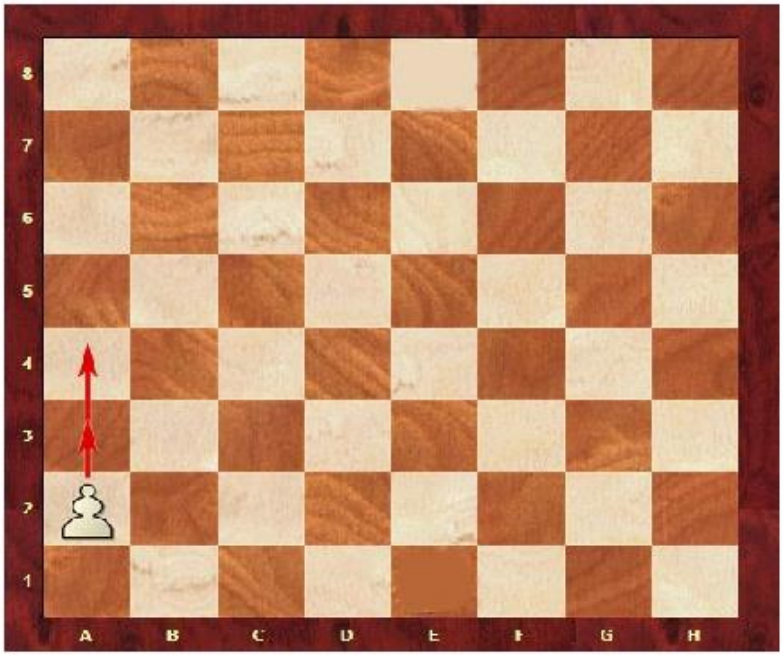

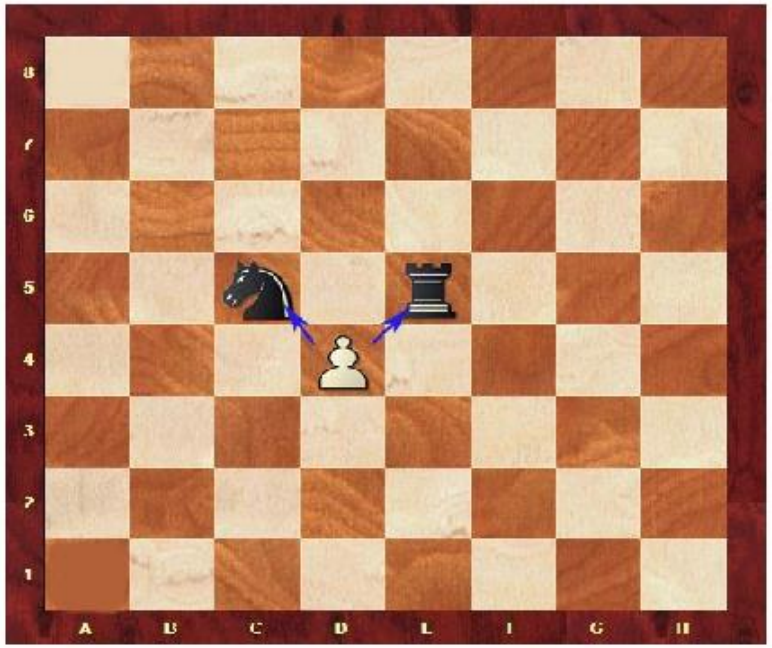

Пешка может за один ход продвинуться на одно поле прямо вперед, а при первом ходе на два поля.

Пешка «бьет» чужую фигуру вперед по диагонали.

Добравшуюся до противоположного края доски пешку можно обменять на любую пленную фигуру, даже – ферзя. Любая пешечка может превратиться в ферзя.

Игры на закрепление

Физкультминутка

- А сейчас мы с вами превратимся в пешек:
Ну- ка, пешки, поиграем.
Головой мы повращаем
Вправо – влево, а потом (вращение головой)
3- 4, приседаем,
Наши ножки разомнём. (приседания)
1,2,3 – на месте шаг.
Встали пешки дружно в ряд.
Мы размялись от души,
На места мы вновь спешим. (садятся на стулья)

Игра «Волшебный мешочек»

Игра «Чьи следы?»

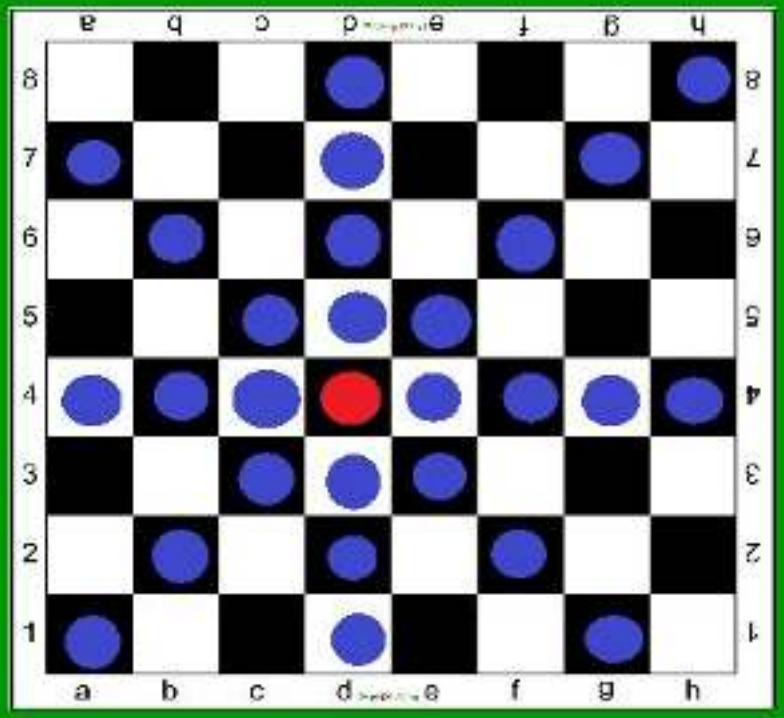

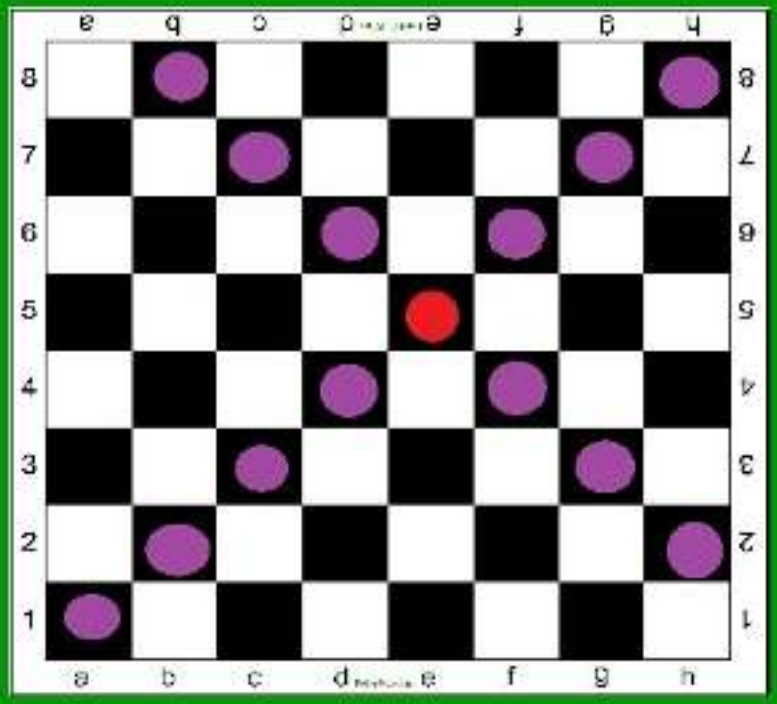

Игра «Чьи следы?»

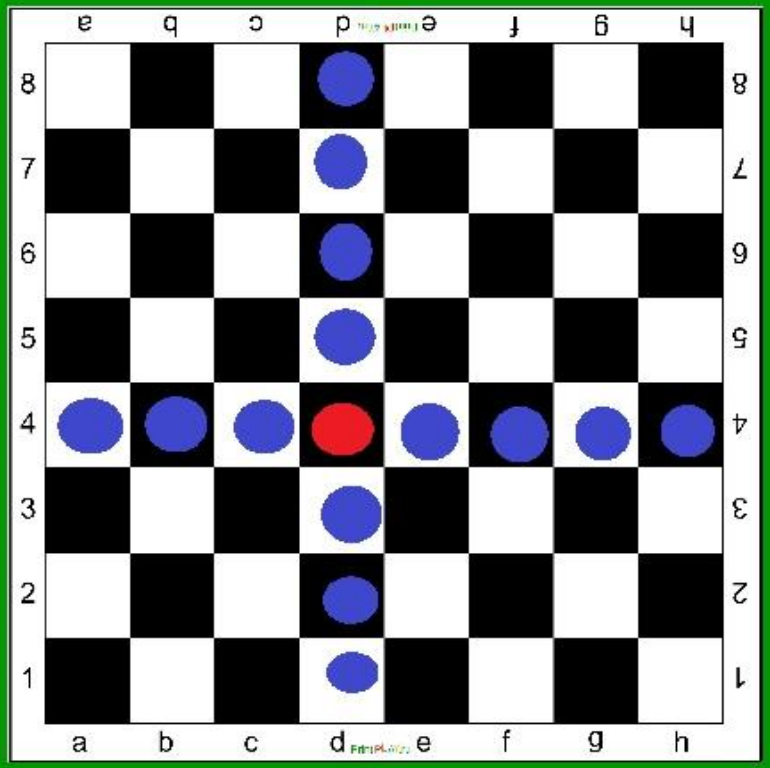

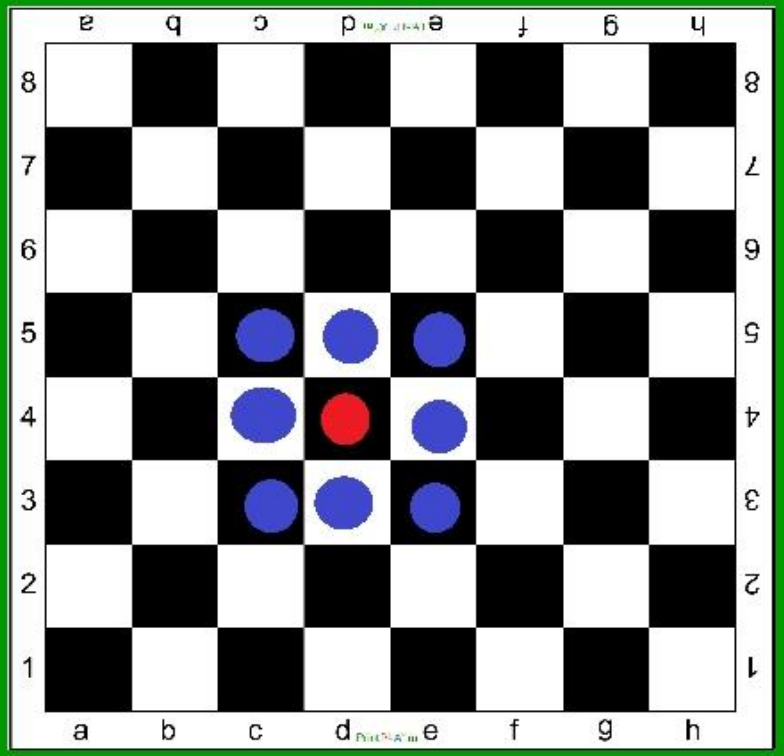

Игра «Найди пару»

На черно-белом крылечке сидели:
Король, Королева, Два офицера,
У них— два Коня, по углам— две Ладьи,
И ст рой солдат , чт о ст оит впереди.
Пару скорее свою т ы найди!

Спасибо за внимание!